

**เอกสารแนบ 4**  
**รายงานผลการดำเนินการฟื้นฟูพื้นที่ที่ผ่านการทำเหมือง**  
**ปี 2566**

วันที่ 25 สิงหาคม 2566

เรื่อง นำส่งรายงานแผนและผลการดำเนินงานด้านการฟื้นฟูพื้นที่ทำเหมือง  
เรียน อธิบดีกรมอุตสาหกรรมพื้นฐานและการเหมืองแร่  
สิ่งที่ส่งมาด้วย รายงานฯ จำนวน 1 เล่ม และ CD จำนวน 1 แผ่น

ข้าพเจ้านายปุลิน จินตระกูล ในฐานะเจ้าของโครงการทำเหมืองชนิดแร่ดีบุกและหินอ่อน ของนายปุลิน จินตระกูล ประทานบัตรที่ 25957/16166 ร่วมแผนผังโครงการทำเหมืองเดียวกันกับประทานบัตรที่ 25958/16167 ของบริษัท ซี.ไอ.จี. อินเตอร์กรุ๊ป จำกัด ชนิดแร่ดีบุก ตั้งอยู่ที่ หมู่ที่ 1 ตำบลแม่ตึ่น อำเภอฝาง จังหวัดลำพูน เพื่อเป็นการปฏิบัติตามมาตรการป้องกันและแก้ไขผลกระทบสิ่งแวดล้อมตามที่ระบุไว้ในรายงานการประเมินผลกระทบสิ่งแวดล้อม

ข้าพเจ้าจึงใคร่ขอส่งรายงานแผนและผลการดำเนินงานด้านการฟื้นฟูพื้นที่ทำเหมือง ดังสิ่งที่ส่งมาด้วย และพร้อมกันนี้ได้จัดส่งรายงานไปยังสำนักงานอุตสาหกรรมพื้นฐานและการเหมืองแร่ เขต 3 เชียงใหม่ เพื่อดำเนินการในส่วนที่เกี่ยวข้องเรียบร้อยแล้ว

จึงเรียนมาเพื่อโปรดพิจารณา

ขอแสดงความนับถือ

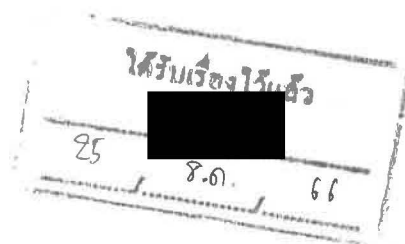
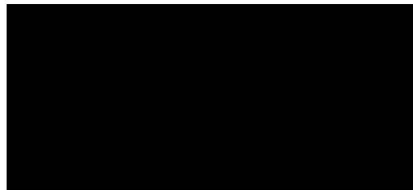



**บริษัท ซี.ไอ.จี. อินเตอร์กรุ๊ป จำกัด**  
**C.I.G. INTER GROUP CO., LTD.**

200/15 ถนนโพธาราม ตำบลช้างเผือก อำเภอเมือง จังหวัดเชียงใหม่ 50300  
200/15 Potaram Road Chang Puak, Muang, Chiang Mai 50300 Thailand  
โทรศัพท์ (Tel.) 0-5322-6868, 0-5322-6886 โทรสาร (Fax.) 0-5322-2251, 0-5322-3993  
E-mail : goldensand 123 @hotmail.com

วันที่ 25 สิงหาคม 2566

เรื่อง นำส่งรายงานแผนและผลการดำเนินงานด้านการฟื้นฟูพื้นที่ที่ทำเหมือง  
เรียน อธิบดีกรมอุตสาหกรรมพื้นฐานและการเหมืองแร่  
สิ่งที่ส่งมาด้วย รายงานฯ จำนวน 1 เล่ม และ CD จำนวน 1 แผ่น

ข้าพเจ้าบริษัท ซี.ไอ.จี. อินเตอร์กรุ๊ป จำกัด ในฐานะเจ้าของโครงการทำเหมืองชนิดแร่ดีบุก ของบริษัท ซี.ไอ.จี. อินเตอร์กรุ๊ป จำกัด ประทานบัตรที่ 25958/16167 ร่วมแผนผังโครงการทำเหมืองเดียวกันกับประทานบัตรที่ 25957/16166 ของนายปุลิน จินตระกูล ชนิดแร่ดีบุกและหินอ่อน ตั้งอยู่ที่ หมู่ที่ 1 ตำบลแม่ตืน อำเภอฝาง จังหวัดลำพูน เพื่อเป็นการปฏิบัติตามมาตรการป้องกันและแก้ไขผลกระทบสิ่งแวดล้อมตามที่ระบุไว้ในรายงานการประเมินผลกระทบสิ่งแวดล้อม

ข้าพเจ้าจึงใคร่ขอส่งรายงานแผนและผลการดำเนินงานด้านการฟื้นฟูพื้นที่ที่ทำเหมือง ดังสิ่งที่ส่งมาด้วย และพร้อมกันนี้ได้จัดส่งรายงานไปยังสำนักงานอุตสาหกรรมพื้นฐานและการเหมืองแร่ เขต 3 เชียงใหม่ เพื่อดำเนินการในส่วนที่เกี่ยวข้องเรียบร้อยแล้ว

จึงเรียนมาเพื่อโปรดพิจารณา



ขอแสดงความนับถือ

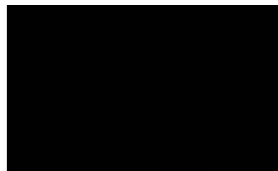

กรรมการผู้จัดการ

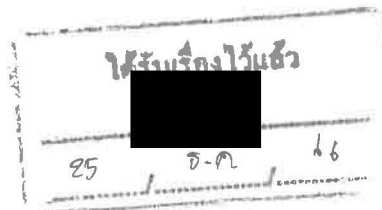



รายงานแผนและผลการดำเนินงานด้านการฟื้นฟูพื้นที่ที่ทำเหมือง  
เสนอต่อกรมอุตสาหกรรมพื้นฐานและการเหมืองแร่  
และสำนักงานนโยบายและแผนทรัพยากรธรรมชาติและสิ่งแวดล้อม

การรายงานครั้งที่ 4.../...2566..... วันที่...6.....เดือน.....ธันวาคม.....พ.ศ.2566.....

1. ประทานบัตร

ชื่อผู้ถือประทานบัตร.....นายปุลิน จินตระกูล ร่วมแผนผังเดียวกันกับ บริษัท ซี.ไอ.จี.กรุ๊ป จำกัด.....

ชื่อผู้รับช่วงการทำเหมือง.....

หมายเลขประทานบัตร....25957/16166 และ 25958/16167...หมายเลขคำขอประทานบัตรเดิม.....-.....

ที่ตั้ง ตำบล.....แม่ตั้น.....อำเภอ.....ลี้.....จังหวัด.....ลำพูน.....

ชนิดแร่.....ดีบุกและแร่หินอ่อน.....วิธีการทำเหมือง.....เหมืองหาบ.....

อายุประทานบัตร.....24.....ปี เริ่มตั้งแต่...22 กันยายน 2565.....วันสิ้นอายุ ...21 กันยายน 2589.....

เนื้อที่ประทานบัตรทั้งหมด.....299-3-91 และ 299-2- 82.....ไร่ โดย

กรรมสิทธิ์ที่ดินมีดังนี้

( ) มีกรรมสิทธิ์ ( ระบุประเภท เช่น โฉนด นส.3ก นส.3 ฯลฯ).....ไร่

( ) ที่รัฐ (ระบุประเภท เช่น ป่าสงวน, สปก.).....ป่าโซน E 299-3-91 และ 299-2-82.....ไร่

( ) อื่น ๆ (ระบุ).....อยู่ในเขตนิคมสร้างตนเองพระพุทธบาท.....ไร่

2. ข้อมูลการทำเหมืองปัจจุบัน

สภาพปัจจุบัน (✓) เปิดการทำเหมือง ( ) หยุดการทำเหมือง

พื้นที่ที่ใช้ในการทำเหมืองและประกอบกิจกรรมเกี่ยวเนื่องทั้งหมดในปัจจุบัน.....48-0-00.....ไร่

จำนวนหน้าเหมือง/บ่อเหมืองปัจจุบัน.....1.....แห่ง

ขนาด (ระบุขนาดแต่ละแห่งตามลำดับ).....48-0-00.....ไร่

พื้นที่เก็บกองเปลือกดินและเศษหิน(กองหินใหญ่เพื่อรอเข้าปากโม).....1.....แห่ง

ขนาด (ระบุขนาดแต่ละแห่งตามลำดับ ).....40-0-00.....ไร่

พื้นที่โรงแต่งแร่/ สำนักงาน /บ้านพัก ฯ ล ฯ อยู่นอกเขตประทานบัตร.....0-3-90.....ไร่

จำนวนคูเหมืองที่ไม่ใช้ในการทำเหมืองแล้ว.....แห่ง ขนาด.....ไร่ ลึก.....-.....เมตร

พื้นที่ที่ผ่านการทำเหมืองแล้ว.....ไร่ พื้นที่เว้นการทำเหมืองที่ฟื้นฟูแล้ว....50-1-50.....ไร่

รวมพื้นที่ที่ทำการฟื้นฟูแล้ว.....94-1-50.....ไร่

3. รูปแบบการใช้ประโยชน์ที่ดินภายหลังสิ้นสุดการทำเหมือง

(✓) พัฒนาเป็นแหล่งน้ำสาธารณะ (✓) พัฒนาเป็นทุ่งหญ้าสาธารณะ / ทุ่งหญ้าเลี้ยงสัตว์

( ) พัฒนาเป็นพื้นที่เกษตรกรรม ( ) ปลูกสร้างสวนป่า

( ) อื่นๆ (ระบุ).....

#### 4. ผลการดำเนินงานในปีที่ผ่านมา (รูปที่ 1)

( ) การปรับสภาพและฟื้นฟูพื้นที่บริเวณหน้าเหมือง

จำนวน.....-.....แห่ง เนื้อที่.....-.....ไร่

วิธีดำเนินการ

---



---

(✓) การปรับสภาพและฟื้นฟูกองเก็บเปลือกดินและเศษหิน

จำนวน.....1.....แห่ง เนื้อที่.....30-0-00.....ไร่

วิธีดำเนินการ .....ปรับสภาพพื้นที่ด้านล่างกองเก็บเปลือกดินให้เรียบนำหน้าดินที่เปิดจากหน้าเหมืองมาปิดทับเพื่อเตรียมพื้นที่ปลูกต้นไม้และชุดหลุมลึก 50 ซม.ระยะห่าง 2 x 2 เมตร นำต้นไม้โตเร็ว เช่น สะเดา , ตะแบก , ขี้เหล็ก มาปลูกในหลุมที่เตรียมไว้ ส่วนพื้นที่คันดินปลูกต้นไม้คลุมดินตระกูลถั่ว หรือ กระดุมทอง รวมถึงหาหญ้าแฝกมาปลูก เพื่อช่วยยึดหน้าดินไม่ให้พังทลายลงมา

---

( ) การปรับสภาพและฟื้นฟูชุมชนเหมืองที่ไม่ใช้ในการทำเหมืองแล้ว

จำนวน.....-.....แห่ง ขนาด.....-.....ไร่

วิธีดำเนินการ

---



---

(✓) การปรับสภาพและฟื้นฟูระบบป้องกันการชะล้างตะกอนดินจากบริเวณหน้าเหมืองที่เก็บกองเปลือกดิน/เศษหิน และบริเวณอื่น ๆ อาทิเช่น คันทำนบดินและคูระบายน้ำและบ่อดักตะกอน เป็นต้น

จำนวน.....1.....แห่ง ขนาด .....10-0-00.....ไร่

วิธีดำเนินการ.....ปลูกต้นไม้คลุมดินตระกูลถั่ว หรือ กระดุมทอง รวมถึงหาหญ้าแฝกมาปลูก เพื่อช่วยยึดหน้าดินไม่ให้พังทลายลงมา และหาต้นไม้โตเร็วมาปลูกตามคันทำนบดินโดยมีระยะห่างของต้นไม้ 2x 2 เมตร.....

(✓) การปลูกต้นไม้ระหว่างพื้นที่ว่างทั่วไปในเขตพื้นที่ประทานบัตร รวมเนื้อที่ประมาณ...65-0-00..ไร่

วิธีดำเนินการ.....ปรับสภาพพื้นที่ให้เรียบนำหน้าดินที่เปิดจากหน้าเหมืองมาปิดทับเพื่อเตรียมพื้นที่ปลูกต้นไม้และชุดหลุมลึก 50 ซม.ระยะห่าง 2 x 2 เมตร นำต้นไม้โตเร็ว เช่น สะเดา , ตะแบก , ขี้เหล็ก มาปลูกในหลุมที่เตรียมไว้ โดยพื้นที่ในปีนี้จะฟื้นฟูรอบพื้นที่ห้วยสำและห้วยแม่ระนอง รวมถึงพื้นที่ว่างรอบเขตประทานบัตรทางทิศเหนือที่อยู่ใกล้กับกองเปลือกดิน.....

( ) การปรับสภาพและฟื้นฟูพื้นที่บริเวณโรงแต่งแร่/โรงโม่หิน (นอกเขตประทานบัตร) เนื้อที่...-...ไร่

วิธีดำเนินการ

---



---

- ( ) การปรับปรุงสภาพและพื้นที่บริเวณสำนักงาน/บ้านพัก เนื้อที่.....ไร่  
วิธีดำเนินการ

งบประมาณดำเนินงานทั้งหมดโดยประมาณ.....2,200,000.....บาท

## 5. แผนการดำเนินงานในปีข้างหน้า

### 5.1 แผนการดำเนินงานที่จะจัดทำในปีข้างหน้า (รูปที่ 2)

- ( ) การปรับปรุงสภาพและพื้นที่บริเวณหน้าเหมือง  
จำนวน.....-.....แห่ง เนื้อที่.....ไร่  
วิธีดำเนินการ (ให้อธิบายลักษณะของหน้าเหมือง ความปลอดภัย).....

- (✓) การปรับปรุงสภาพและพื้นที่ปลูกองเก็บเปลือกดินและเศษหิน

จำนวน.....1.....แห่ง เนื้อที่.....40-0-0.....ไร่

วิธีดำเนินการ .....ปรับปรุงสภาพพื้นที่ด้านล่างกองเก็บเปลือกดินให้เรียบนำหน้าดินที่เปิดจากหน้าเหมืองมาปิดทับเพื่อเตรียมพื้นที่ปลูกต้นไม้และชุดหลุมลึก 50 ซม.ระยะห่าง 2 x 2 เมตร นำต้นไม้โตเร็ว เช่น สะเดา , ตะแบก , ขี้เหล็ก มาปลูกในหลุมที่เตรียมไว้ ส่วนพื้นที่คันดินปลูกต้นไม้คลุมดินตระกูลถั่ว หรือ กระดุมทอง รวมถึงหาหญ้าแฝกมาปลูก เพื่อช่วยยึดหน้าดินไม่ให้พังทลายลงมา.....

- ( ) การปรับปรุงสภาพและพื้นที่พุ่มเหมืองที่ไม่ใช้ในการทำเหมืองแล้ว

จำนวน.....-.....แห่ง ขนาด (กxยxล) ..... เมตร

วิธีดำเนินการ

- (✓) การปรับปรุงสภาพและพื้นที่พุ่มระบบป้องกันการชะล้างตะกอนดินจากบริเวณหน้าเหมืองที่เก็บกองเปลือกดิน/เศษหิน และบริเวณอื่น ๆ อาทิเช่น คันทำนบดินและคูระบายน้ำและบ่อดักตะกอน เป็นต้น

จำนวน.....1.....แห่ง ขนาด (กxยxล).....2x500x2.....เมตร

วิธีดำเนินการ .....ขุดลอกคูระบายน้ำบริเวณทิศเหนือของของพื้นที่หน้าเก็บกองเปลือกดินและจัดทำคันทำนบดินด้านข้างของคูระบายน้ำ นำหญ้าแฝกมาปลูกริมคูระบายน้ำรวมถึงขอบคันทำนบดิน เพื่อป้องกันการพังทลาย ด้านบนของคันทำนบดิน หาดต้นไม้โตเร็วมาปลูกตามคันทำนบดินโดยมีระยะห่างของต้นไม้ 2x 2 เมตร.....

(✓) การปลูกต้นไม้ระหว่างพื้นที่ว่างทั่วไปในเขตพื้นที่ประทานบัตร รวมเนื้อที่....10-0-0....ไร่

วิธีดำเนินการ .....ปรับสภาพพื้นที่ให้เรียบนำหน้าดินที่เปิดจากหน้าเหมืองมาปิดทับเพื่อเตรียมพื้นที่ปลูกต้นไม้และชุดหลุมลึก 50 ซม.ระยะห่าง 2 x 2 เมตร นำต้นไม้โตเร็ว เช่น สะเดา , ตะแบก , ขี้เหล็ก มาปลูกในหลุมที่เตรียมไว้.....

( ) การปรับสภาพและฟื้นฟูพื้นที่บริเวณโรงแต่งแร่/โรงโม่หิน เนื้อที่.....-.....ไร่

วิธีดำเนินการ

.....

( ) การปรับสภาพและฟื้นฟูพื้นที่บริเวณสำนักงาน/บ้านพัก เนื้อที่.....-.....ไร่

วิธีดำเนินการ

.....

## 5.2 การจัดเตรียมงบประมาณ

งบประมาณสำหรับดำเนินงานตามแผนงาน.....3,000,000.....บาท

งบประมาณสำหรับการบำรุงรักษาพื้นที่ที่ฟื้นฟูแล้ว.....300,000.....บาท

## 6. ปัญหาและอุปสรรค

ปัญหาและอุปสรรคที่ต้องการความช่วยเหลือ/สนับสนุนจากกรมอุตสาหกรรมพื้นฐานและการเหมืองแร่และส่วนราชการอื่น ๆ.....

วิธีการดำเนินงาน

.....

(ลงชื่อ).....

(.....)

ตำแหน่ง.....วิศวกรควบคุม.....ผู้จัดทำรายงาน

วันที่.....



รับรองข้อมูลถูกต้องและเห็นชอบกับแผนการดำเนินการ

(ลงชื่อ).....

(.....)

ตำแหน่ง.....กรรมการผู้จัดการ.....

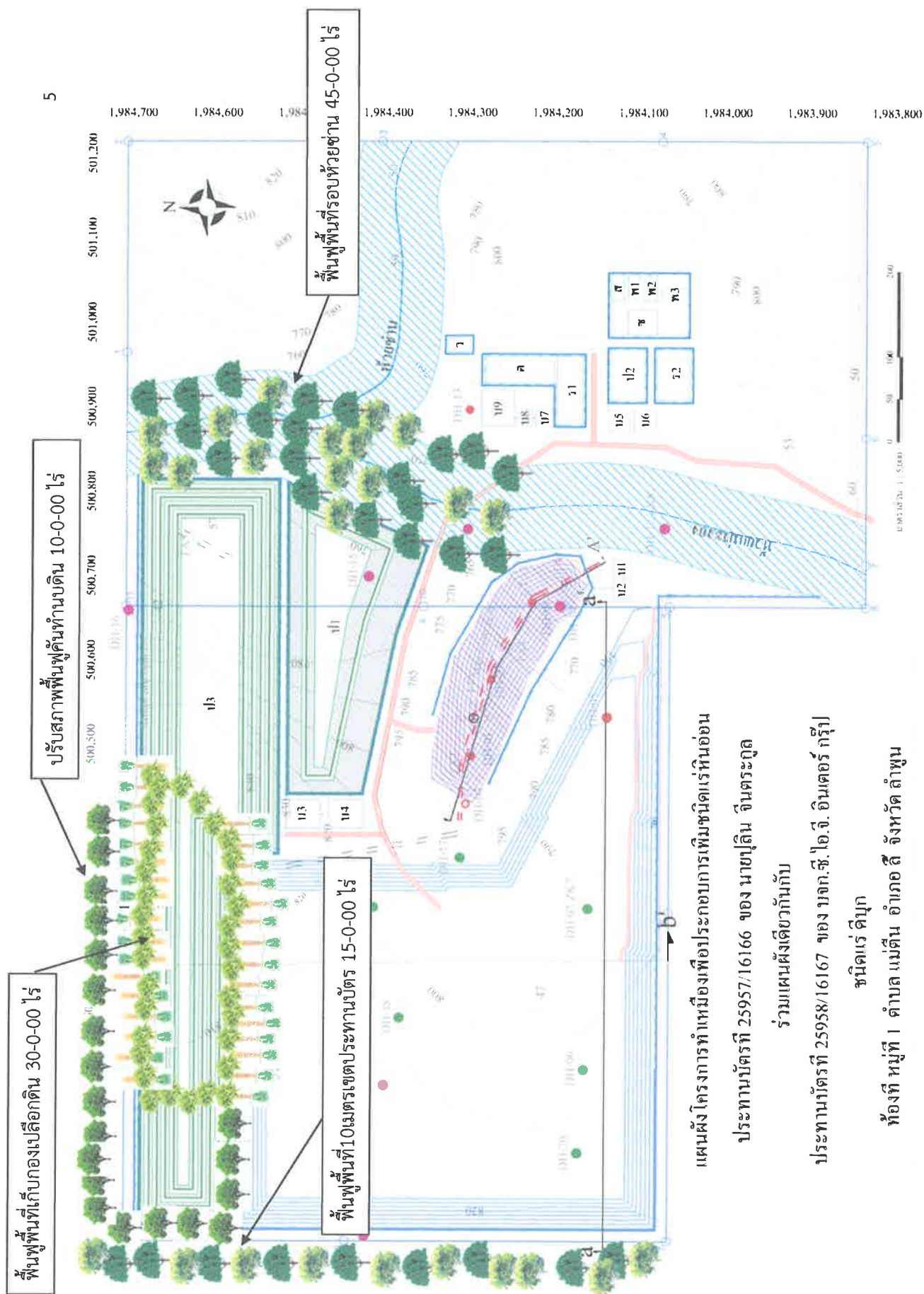

รูปที่ 1 แผนผังแสดงพื้นที่ดำเนินการปรับปรุงและฟื้นฟูสภาพพื้นที่ที่ใช้ทำเหมือง ปี 2565-2566





รูปที่ 2 ปรับพื้นที่และฟื้นฟูที่เก็บกองดินพื้นที่ 30-0-00 ไร่





รูปที่ 3 ปรับสภาพพื้นที่คันทำนบดิน 10-0-00 ไไร่





รูปที่ 4 พื้นฟูพื้นที่10เมตรเขตประทานบัตร 15-0-00 ไร่





รูปที่ 5 พื้นที่พื้นที่รอบห้วยซ่าน 45-0-00 ไร่



